

# aquaQuell mini-Test

an Probandinnen/Probanden zur Feststellung des Verhaltens der Erythrozyten im Blut auf das mit aquaQuell mini energetisierte Leitungswasser. Der Nachweis, ob das aquaQuell mini der Firma Terra Energetic, D-84503 Altötting, eine harmonisierende, d.h. eine „geldrollenauflösende“ Wirkung auf die Erythrozyten im Blut durch das Trinken des energetisierten Wassers hat, war das Ziel dieses Tests. Der Test wurde nach den unten beschriebenen Kriterien durchgeführt.

Die Reihenfolge:

Voruntersuchung,

250 ml energetisiertes Wasser trinken,

15 Minuten Wartezeit/Wirkzeit,

Nachuntersuchung

wurde bewusst so gewählt, um die harmonisierende Wirkung des aquaQuell mini auf das Blut nachzuweisen. Nicht zusammengeballte, an den Kreisrändern tangierende Erythrozyten sind unter anderen Kriterien ein guter Hinweis für ein größtenteils unbelastetes Blut, während sogenannte „geldrollenförmige, verklumpte Gebilde“ auf eine Belastung des Bluts in Form von Übersäuerung, Stress, E-Smog, Toxine u.a. hinweisen können.

## 1. Testleitung und –durchführung:

Vera Schulze-Brockamp

Heilpraktikerin

Kampenwandstraße 78

D-83229 Aschau im Chiemgau

Tel. 08052-956444

Fax 08052-956446

Mail: [info@gesundheitszentrum-aschau.de](mailto:info@gesundheitszentrum-aschau.de)

Testdurchführung 16.04.2007

## 2. Vorbereitung:

2.1

Alle anderen Produkte der Firma Terra Energetic sind aus dem Messbereich 10m zu entfernen.

2.2

Datum, Uhrzeit, Name, Vorname, Geb.-Datum des Testtages und der Probandinnen/Probanden erfassen und Zeitplan für den Ablauf, sh. Ziff. 3., erstellen und bereit legen.

## 3. Ablauf:

Das aquaQuell mini wird mindestens 30 Minuten in ein mit ca. 3 Liter Leitungswasser gefülltes Glasgefäß gelegt, um die Informationen des aquaQuell mini in das Leitungswasser zu übertragen und es zu energetisieren. Bei Probandinnen/Probanden wird im 1. Test mittels der Dunkelfeld-Blutuntersuchungs-Methode eine Blutprobe genommen und ausgewertet.

Anschließend trinken die Probandinnen/Probanden 250ml vom energetisierten Leitungswasser. Nach 15 Minuten Wartezeit/Wirkzeit wird im 2. Test mittels der Dunkelfeld-Blutuntersuchungs-Methode eine Blutprobe genommen und ausgewertet.

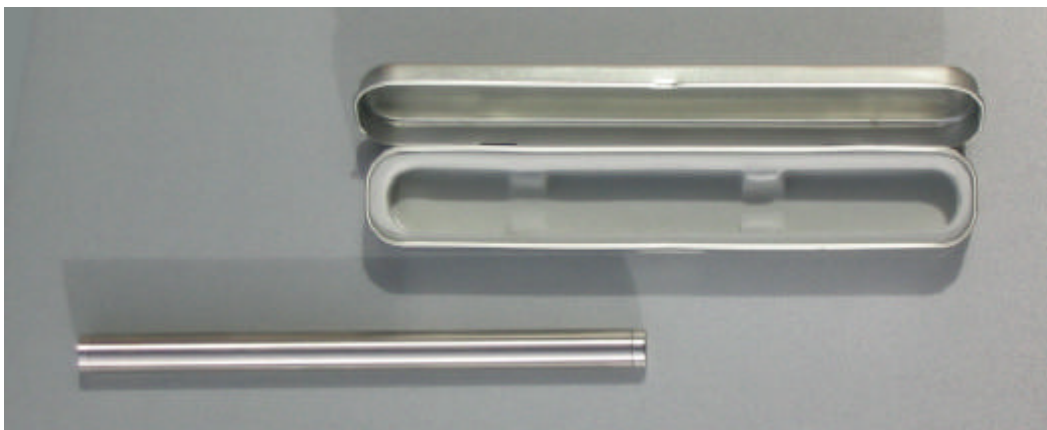

**Auftraggeber:**  
**Terra Energetic**  
**Untersbergstraße 6**  
**D-84503 Altötting**  
**Tel: +49(0)8671-5269**  
**Tel: +49(0)8671-8838089**  
**Fax: +49(0)8671-889927**  
**Mail: bruckmayer@terra-energetic.com**  
**Mail: info@terra-energetic.com**  
**Internet: terra-energetic.com**

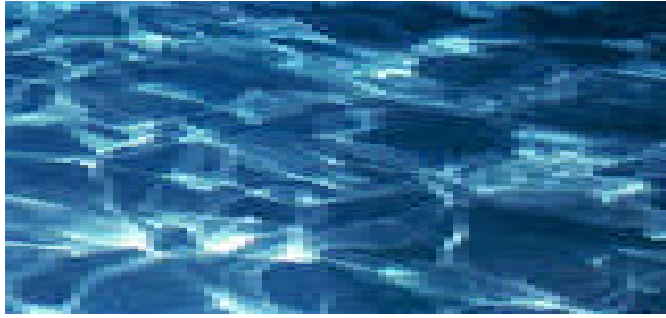

#### **Produktaussage:**

Alle unsere Produkte haben ihren Wirkausgang im sogenannten „Informatorischen Raum“ nach der „Erweiterten einheitlichen Quantenfeldtheorie“ des deutschen Physikers Burkhard Heim (1925-2001), dessen mathematischen Berechnungen computergeprüft und bestätigt sind. Danach hat jeder physikalische Raum (feststofflich) eine informatorische Komponente nichtmaterieller Art (feinstofflich), in der sich der „Informatorische Raum“ befindet.

Mit physikalischen Messmethoden ohne Einbeziehung biologischer Messobjekte können nach Einbringen unserer Harmonisierungs-Produkte keine Veränderungen festgestellt werden.

Wir behaupten nicht, dass unsere Produkte elektrische, elektromagnetische Strahlungen, Energien, Störzonen physikalisch abschirmen, entstören, reduzieren.

Unsere Produkte harmonisieren Informationen elektromagnetischer Strahlungen und Störzonen im sogenannten „Informatorischen Raum“ und machen sie so für biologische Objekte harmonischer.

Physikalische elektrische, elektromagnetische Strahlungen, Energien, Störzonen sind also auch nach Einbringen unserer Harmonisierungs-Produkte mit ausschließlich physikalischen Messgeräten ohne Einbeziehung biologischer Objekte in gleicher Intensität messbar.

Dass dies so ist, wissen alle Insider, die sich mit der Wirkweise und Messbarkeit feinstofflich arbeitender Produkte befassen.

Veränderungen im Energie- und Harmoniestatus biologischer Objekte sind nach Einbringen unserer Produkte mit geeigneten Messmethoden, sowie auf Wahrnehmungs- und Beobachtungsbasis, festzustellen und erklärbar.

Elektronische oder magnetisierende Bauteile werden in keinem unserer Produkte verwendet. Die Informationen sind auf den Produktmaterialien gespeichert. Das Material als solches ist also Träger der Informationen.

Gesundheitliche Aussagen sind mit keinem unserer Produkte verbunden.

## **4. Probandendokumentation zum Test am 16.04.2007**

### **4.1**

**M. G., weibl., 21.01.54**

#### **Voruntersuchung**

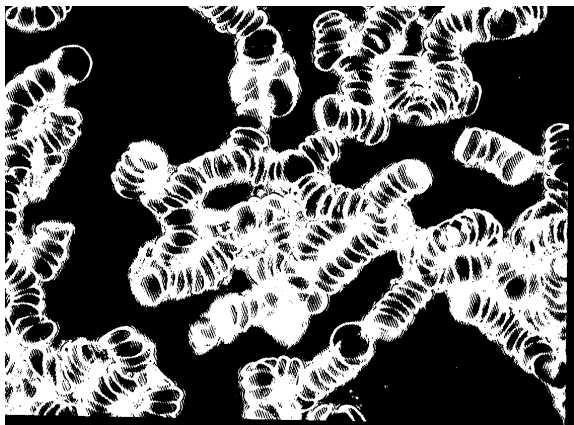

## Nachuntersuchung

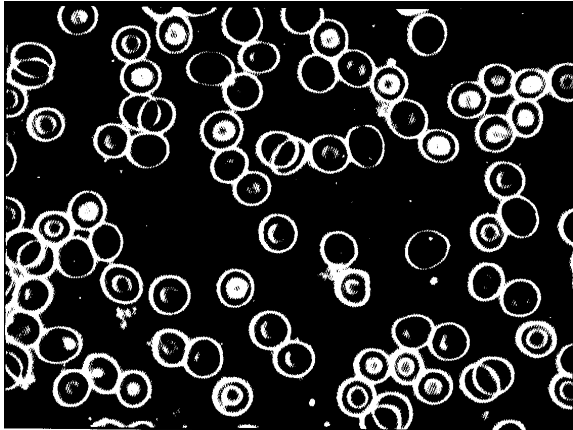

4.2  
M. G., männl. 21.04.42

## Voruntersuchung

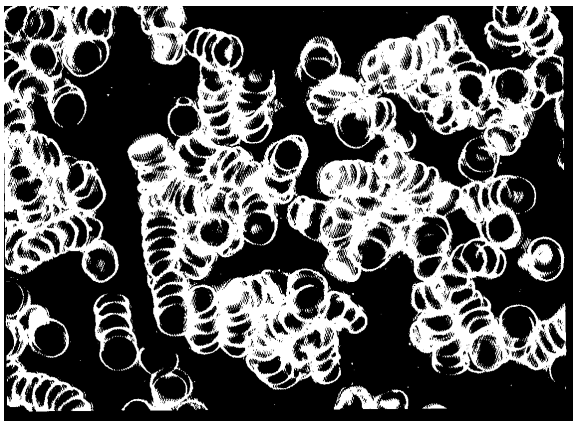

## Nachuntersuchung

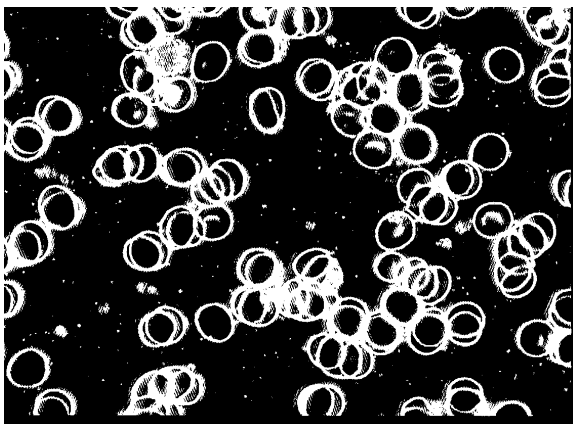

4.3  
M. W., männl., 27.07.40

**Voruntersuchung**

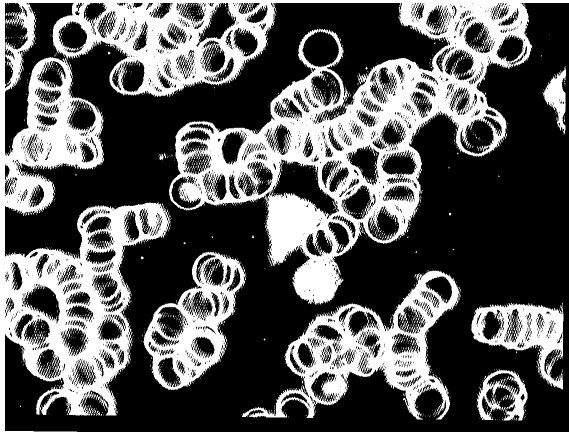

**Nachuntersuchung**

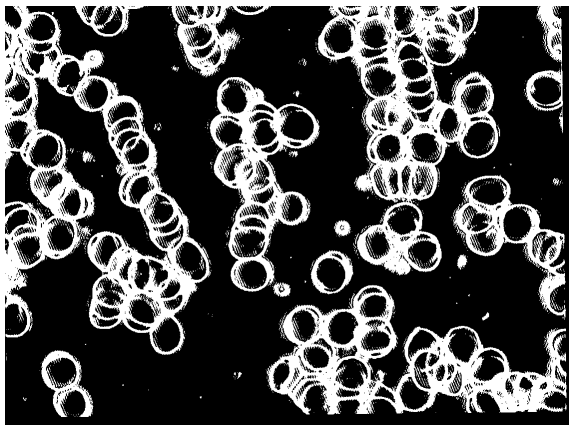

4.4  
S. E., männl., 06.07.31

**Voruntersuchung**

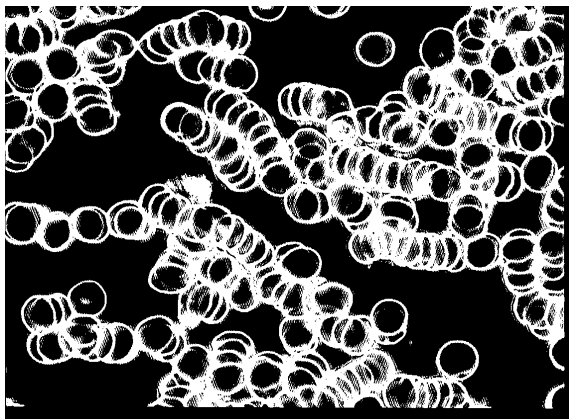

## Nachuntersuchung

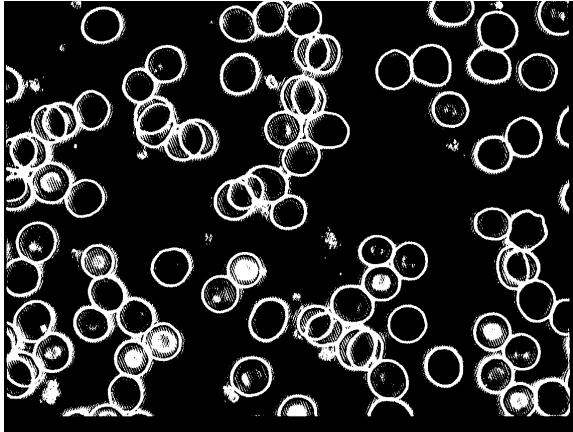

4.5  
S. M., weibl., 07.03.33

## Voruntersuchung

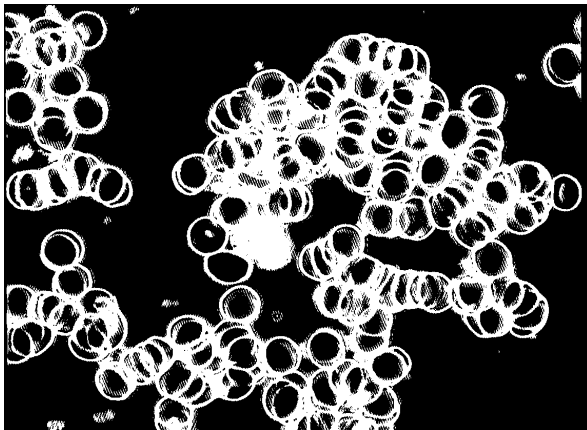

## Nachuntersuchung

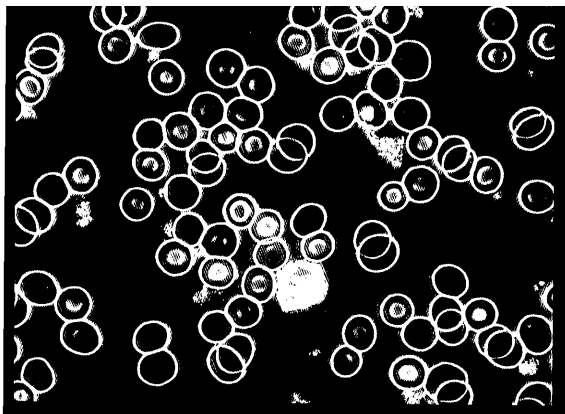

4.6  
T. A., weibl., 30.11.66

### Voruntersuchung

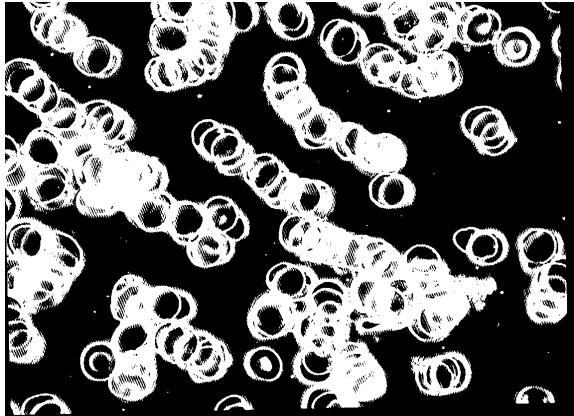

### Nachuntersuchung

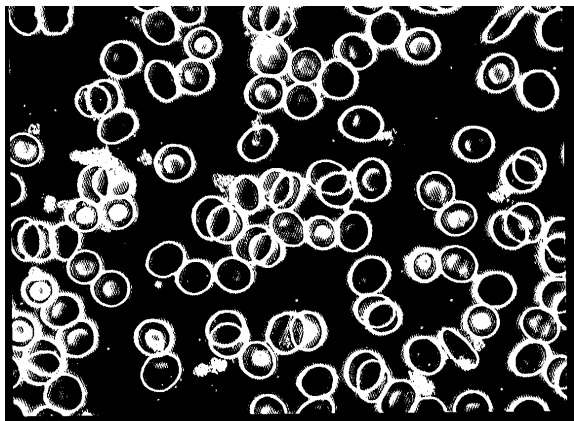

**Kostbarer als Gold, Platin und Edelsteine ist Wasser – von ihm leben wir, aus ihm sind wir zu 70%. 1 bis 2 Liter Wasser sollte der Mensch täglich trinken.**